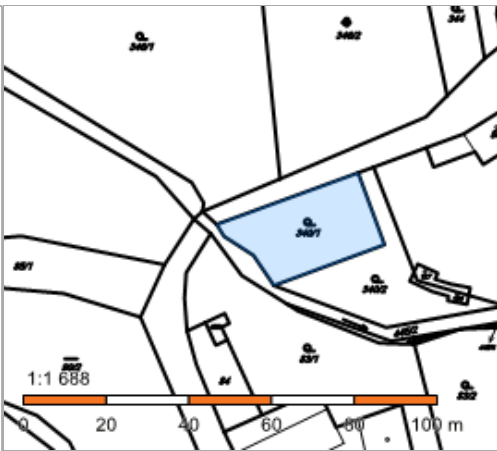

## Informace o pozemku

Parcelní číslo:	<a href="#">340/1</a>	
Obec:	<a href="#">Choteč [539287]</a>	
Katastrální území:	<a href="#">Choteč u Prahy [652989]</a>	
Číslo LV:	<a href="#">309</a>	
Výměra [m <sup>2</sup> ]:	595	
Typ parcely:	Parcela katastru nemovitostí	
Mapový list:	KMD	
Určení výměry:	Graficky nebo v digitalizované mapě	
Druh pozemku:	zahrada	

## Vlastníci, jiní oprávnění

Vlastnické právo	Podíl
SJM Kačur Martin Ing. a Kačurová Eva, Sartoriova 31/2, Břevnov, 16900 Praha 6	

## Způsob ochrany nemovitosti

Název
zemědělský půdní fond

## Seznam BPEJ

BPEJ	Výměra
<a href="#">47101</a>	595

## Omezení vlastnického práva

Nejsou evidována žádná omezení.

## Jiné zápisy

Nejsou evidovány žádné jiné zápisy.

Řízení, v rámci kterých byl k nemovitosti zapsán cenový údaj
--

Nemovitost je v územním obvodu, kde státní správu katastru nemovitostí ČR vykonává [Katastrální úřad pro Středočeský kraj, Katastrální pracoviště Praha-západ](#)

Zobrazené údaje mají informativní charakter. Platnost k 24.11.2016 08:00:00.

## Informace o pozemku

Parcelní číslo:	<a href="#">346/1</a>
Obec:	<a href="#">Choteč [539287]</a>
Katastrální území:	<a href="#">Choteč u Prahy [652989]</a>
Číslo LV:	<a href="#">439</a>
Výměra [m <sup>2</sup> ]:	2895
Typ parcely:	Parcela katastru nemovitostí
Mapový list:	KMD
Určení výměry:	Graficky nebo v digitalizované mapě
Druh pozemku:	zahrada



## Vlastníci, jiní oprávnění

Vlastnické právo	Podíl
Holeček Václav, Kaštanová 1460/7, Kobylisy, 18200 Praha 8	

## Způsob ochrany nemovitosti

Název
zemědělský půdní fond
památkově chráněné území

## Seznam BPEJ

BPEJ	Výměra
<a href="#">47101</a>	2895

## Omezení vlastnického práva

Typ
Věcné břemeno (podle listiny)

## Jiné zápisy

Nejsou evidovány žádné jiné zápisy.

Řízení, v rámci kterých byl k nemovitosti zapsán cenový údaj
--

Nemovitost je v územním obvodu, kde státní správu katastru nemovitostí ČR vykonává [Katastrální úřad pro Středočeský kraj, Katastrální pracoviště Praha-západ](#)

Zobrazené údaje mají informativní charakter. Platnost k 24.11.2016 10:00:00.

## Informace o pozemku

Parcelní číslo:	<a href="#">347/1</a>
Obec:	<a href="#">Choteč [539287]</a>
Katastrální území:	<a href="#">Choteč u Prahy [652989]</a>
Číslo LV:	<a href="#">445</a>
Výměra [m <sup>2</sup> ]:	13690
Typ parcely:	Parcela katastru nemovitostí
Mapový list:	KMD
Určení výměry:	Graficky nebo v digitalizované mapě
Způsob využití:	sportoviště a rekreační plocha
Druh pozemku:	ostatní plocha

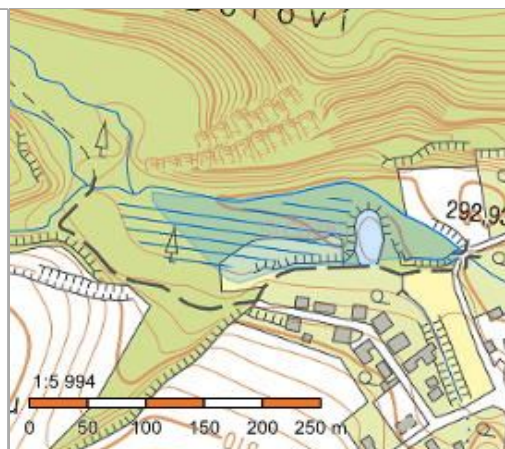

## Vlastníci, jiní oprávnění

Vlastnické právo

Podíl

Kolegiální kapitula Všech svatých na Hradě pražském, Thákurova 676/3, Dejvice, 16000 Praha 6

## Způsob ochrany nemovitosti

Název

památkově chráněné území

## Seznam BPEJ

Parcela nemá evidované BPEJ.

## Omezení vlastnického práva

Nejsou evidována žádná omezení.

## Jiné zápisy

Nejsou evidovány žádné jiné zápisy.

Řízení, v rámci kterých byl k nemovitosti zapsán cenový údaj

Nemovitost je v územním obvodu, kde státní správu katastru nemovitostí ČR vykonává [Katastrální úřad pro Středočeský kraj, Katastrální pracoviště Praha-západ](#)

Zobrazené údaje mají informativní charakter. Platnost k 24.11.2016 10:00:00.

Informace o pozemku

Parcelní číslo:	<a href="#">408</a>
Obec:	<a href="#">Choteč [539287]</a>
Katastrální území:	<a href="#">Choteč u Prahy [652989]</a>
Číslo LV:	<a href="#">365</a>
Výměra [m²]:	10978
Typ parcely:	Parcela katastru nemovitostí
Mapový list:	KMD
Určení výměry:	Graficky nebo v digitalizované mapě
Způsob využití:	silnice
Druh pozemku:	ostatní plocha

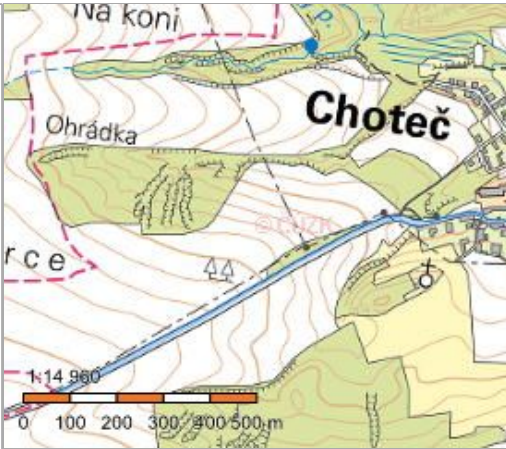

Vlastníci, jiní oprávnění

Vlastnické právo	Podíl
Středočeský kraj, Zborovská 81/11, Smíchov, 15000 Praha 5	
Hospodaření se svěřeným majetkem kraje	Podíl
Krajská správa a údržba silnic Středočeského kraje, příspěvková organizace, Zborovská 81/11, Smíchov, 15000 Praha 5	

Způsob ochrany nemovitosti

Název
památkově chráněné území

Seznam BPEJ

Parcela nemá evidované BPEJ.

Omezení vlastnického práva

Nejsou evidována žádná omezení.

Jiné zápisy

Nejsou evidovány žádné jiné zápisy.

Řízení, v rámci kterých byl k nemovitosti zapsán cenový údaj
--

Nemovitost je v územním obvodu, kde státní správu katastru nemovitostí ČR vykonává [Katastrální úřad pro Středočeský kraj, Katastrální pracoviště Praha-západ](#)

Zobrazené údaje mají informativní charakter. Platnost k 24.11.2016 10:00:00.

Informace o pozemku

Parcelní číslo:	<a href="#">440</a>
Obec:	<a href="#">Choteč [539287]</a>
Katastrální území:	<a href="#">Choteč u Prahy [652989]</a>
Číslo LV:	<a href="#">365</a>
Výměra [m²]:	10027
Typ parcely:	Parcela katastru nemovitostí
Mapový list:	KMD
Určení výměry:	Graficky nebo v digitalizované mapě
Způsob využití:	silnice
Druh pozemku:	ostatní plocha



Vlastníci, jiní oprávnění

Vlastnické právo	Podíl
Středočeský kraj, Zborovská 81/11, Smíchov, 15000 Praha 5	
Hospodaření se svěřeným majetkem kraje	Podíl
Krajská správa a údržba silnic Středočeského kraje, příspěvková organizace, Zborovská 81/11, Smíchov, 15000 Praha 5	

Způsob ochrany nemovitosti

Název
památkově chráněné území

Seznam BPEJ

Parcela nemá evidované BPEJ.

Omezení vlastnického práva

Typ
Věcné břemeno (podle listiny)

Jiné zápisy

Nejsou evidovány žádné jiné zápisy.

Řízení, v rámci kterých byl k nemovitosti zapsán cenový údaj
--

Nemovitost je v územním obvodu, kde státní správu katastru nemovitostí ČR vykonává [Katastrální úřad pro Středočeský kraj, Katastrální pracoviště Praha-západ](#)

Zobrazené údaje mají informativní charakter. Platnost k 24.11.2016 10:00:00.

## Informace o pozemku

Parcelní číslo: [445/2](#)  
Obec: [Choteč \[539287\]](#)  
Katastrální území: [Choteč u Prahy \[652989\]](#)  
Číslo LV: [76](#)  
Výměra [m<sup>2</sup>]: 273  
Typ parcely: Parcela katastru nemovitostí  
Mapový list: KMD  
Určení výměry: Graficky nebo v digitalizované mapě  
Způsob využití: koryto vodního toku přirozené nebo upravené  
Druh pozemku: vodní plocha

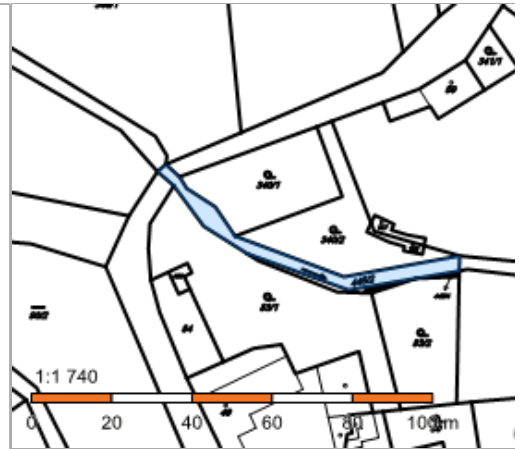

## Vlastníci, jiní oprávnění

Vlastnické právo

Podíl

Čepelová Jarmila, č. p. 26, 25226 Choteč

## Způsob ochrany nemovitosti

Název

památkově chráněné území

## Seznam BPEJ

Parcela nemá evidované BPEJ.

## Omezení vlastnického práva

Nejsou evidována žádná omezení.

## Jiné zápisy

Typ

Změna číslování parcel

Řízení, v rámci kterých byl k nemovitosti zapsán cenový údaj

Nemovitost je v územním obvodu, kde státní správu katastru nemovitostí ČR vykonává [Katastrální úřad pro Středočeský kraj, Katastrální pracoviště Praha-západ](#)

Zobrazené údaje mají informativní charakter. Platnost k 24.11.2016 10:00:00.

## Informace o pozemku

Parcelní číslo:	<a href="#">445/3</a>
Obec:	<a href="#">Choteč [539287]</a>
Katastrální území:	<a href="#">Choteč u Prahy [652989]</a>
Číslo LV:	<a href="#">452</a>
Výměra [m <sup>2</sup> ]:	1526
Typ parcely:	Parcela katastru nemovitostí
Mapový list:	KMD
Určení výměry:	Graficky nebo v digitalizované mapě
Způsob využití:	koryto vodního toku přirozené nebo upravené
Druh pozemku:	vodní plocha

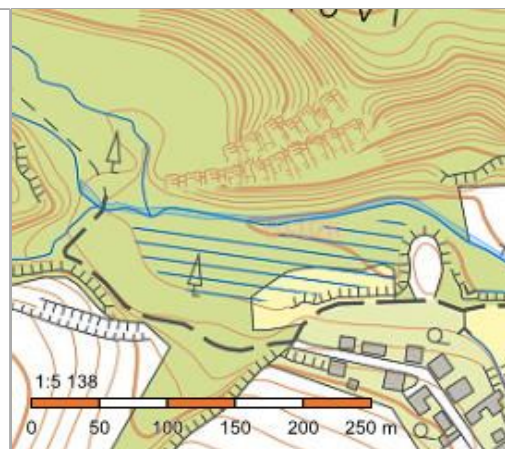

## Vlastníci, jiní oprávnění

Vlastnické právo	Podíl
Česká republika,	
Právo hospodařit s majetkem státu	Podíl
Povodí Vltavy, státní podnik, Holečkova 106/8, Smíchov, 15000 Praha 5	

## Způsob ochrany nemovitosti

Název
památkově chráněné území

## Seznam BPEJ

Parcela nemá evidované BPEJ.

## Omezení vlastnického práva

Nejsou evidována žádná omezení.

## Jiné zápisy

Nejsou evidovány žádné jiné zápisy.

Řízení, v rámci kterých byl k nemovitosti zapsán cenový údaj

Nemovitost je v územním obvodu, kde státní správu katastru nemovitostí ČR vykonává [Katastrální úřad pro Středočeský kraj, Katastrální pracoviště Praha-západ](#)

Zobrazené údaje mají informativní charakter. Platnost k 24.11.2016 10:00:00.

## Informace o pozemku

Parcelní číslo:	<a href="#">458</a>
Obec:	<a href="#">Choteč [539287]</a>
Katastrální území:	<a href="#">Choteč u Prahy [652989]</a>
Číslo LV:	<a href="#">214</a>
Výměra [m <sup>2</sup> ]:	22
Typ parcely:	Parcela katastru nemovitostí
Mapový list:	KMD
Určení výměry:	Graficky nebo v digitalizované mapě
Způsob využití:	jiná plocha
Druh pozemku:	ostatní plocha



## Vlastníci, jiní oprávnění

Vlastnické právo

Podíl

Kilingerová Vlasta, Marie Cibulkové 634/9, Nusle, 14000 Praha 4

## Způsob ochrany nemovitosti

Nejsou evidovány žádné způsoby ochrany.

## Seznam BPEJ

Parcela nemá evidované BPEJ.

## Omezení vlastnického práva

Nejsou evidována žádná omezení.

## Jiné zápisy

Typ

Změna číslování parcel

Řízení, v rámci kterých byl k nemovitosti zapsán cenový údaj

Nemovitost je v územním obvodu, kde státní správu katastru nemovitostí ČR vykonává [Katastrální úřad pro Středočeský kraj, Katastrální pracoviště Praha-západ](#)

Zobrazené údaje mají informativní charakter. Platnost k 09.12.2016 12:00:00.



## Informace o pozemku

Parcelní číslo:	<a href="#">83/1</a>
Obec:	<a href="#">Choteč [539287]</a>
Katastrální území:	<a href="#">Choteč u Prahy [652989]</a>
Číslo LV:	<a href="#">214</a>
Výměra [m <sup>2</sup> ]:	1275
Typ parcely:	Parcela katastru nemovitostí
Mapový list:	KMD
Určení výměry:	Graficky nebo v digitalizované mapě
Druh pozemku:	zahrada



## Vlastníci, jiní oprávnění

Vlastnické právo	Podíl
Kilingerová Vlasta, Marie Cibulkové 634/9, Nusle, 14000 Praha 4	

## Způsob ochrany nemovitosti

Název
zemědělský půdní fond
památkově chráněné území

## Seznam BPEJ

BPEJ	Výměra
<a href="#">43756</a>	241
<a href="#">47101</a>	1034

## Omezení vlastnického práva

Nejsou evidována žádná omezení.

## Jiné zápisy

Nejsou evidovány žádné jiné zápisy.

Řízení, v rámci kterých byl k nemovitosti zapsán cenový údaj

Nemovitost je v územním obvodu, kde státní správu katastru nemovitostí ČR vykonává [Katastrální úřad pro Středočeský kraj, Katastrální pracoviště Praha-západ](#)

Zobrazené údaje mají informativní charakter. Platnost k 24.11.2016 10:00:00.

## Informace o pozemku

Parcelní číslo:	<a href="#">84</a>	
Obec:	<a href="#">Choteč [539287]</a>	
Katastrální území:	<a href="#">Choteč u Prahy [652989]</a>	
Číslo LV:	<a href="#">214</a>	
Výměra [m <sup>2</sup> ]:	234	
Typ parcely:	Parcela katastru nemovitostí	
Mapový list:	KMD	
Určení výměry:	Graficky nebo v digitalizované mapě	
Způsob využití:	jiná plocha	
Druh pozemku:	ostatní plocha	

## Vlastníci, jiní oprávnění

Vlastnické právo	Podíl
Kilingerová Vlasta, Marie Cibulkové 634/9, Nusle, 14000 Praha 4	

## Způsob ochrany nemovitosti

Název
památkově chráněné území

## Seznam BPEJ

Parcela nemá evidované BPEJ.

## Omezení vlastnického práva

Nejsou evidována žádná omezení.

## Jiné zápisy

Nejsou evidovány žádné jiné zápisy.

Řízení, v rámci kterých byl k nemovitosti zapsán cenový údaj
--

Nemovitost je v územním obvodu, kde státní správu katastru nemovitostí ČR vykonává [Katastrální úřad pro Středočeský kraj, Katastrální pracoviště Praha-západ](#)

Zobrazené údaje mají informativní charakter. Platnost k 24.11.2016 10:00:00.

## Informace o pozemku

Parcelní číslo:	<a href="#">85/1</a>
Obec:	<a href="#">Choteč [539287]</a>
Katastrální území:	<a href="#">Choteč u Prahy [652989]</a>
Číslo LV:	<a href="#">378</a>
Výměra [m <sup>2</sup> ]:	684
Typ parcely:	Parcela katastru nemovitostí
Mapový list:	KMD
Určení výměry:	Graficky nebo v digitalizované mapě
Způsob využití:	ostatní komunikace
Druh pozemku:	ostatní plocha

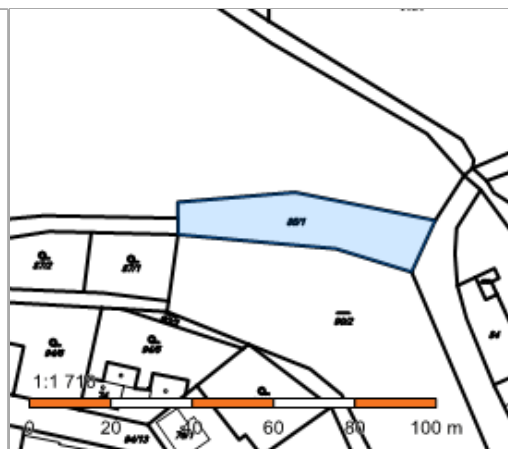

## Vlastníci, jiní oprávnění

Vlastnické právo

Podíl

KBJ VELKOOBCHODY s.r.o., Slivenecká 24, 25225 Ořech

## Způsob ochrany nemovitosti

Název

památkově chráněné území

## Seznam BPEJ

Parcela nemá evidované BPEJ.

## Omezení vlastnického práva

Nejsou evidována žádná omezení.

## Jiné zápisy

Nejsou evidovány žádné jiné zápisy.

Řízení, v rámci kterých byl k nemovitosti zapsán cenový údaj

Nemovitost je v územním obvodu, kde státní správu katastru nemovitostí ČR vykonává [Katastrální úřad pro Středočeský kraj, Katastrální pracoviště Praha-západ](#)

Zobrazené údaje mají informativní charakter. Platnost k 24.11.2016 10:00:00.